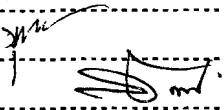

ใบสั่งทำสวิตชิง

1. สถานที่ทำงาน สถานีฯ เบิกไพรโคเจน - สถานีฯ หนองปลาหมอ
2. กำหนดวันที่ทำงาน 5-พ.ค.-62 ระหว่าง 08.30 น. ถึง 16.30 น.
3. ผู้ขอทำงาน กฟอ.บปง. งานที่ทำ ปรับปรุงระบบจำหน่าย ตามใบขอปฏิบัติงาน 440/62
4. เตรียมการสวิตชิงโดย นายกฤษณะศักดิ์ รักเนตรสาคร วันที่ 24 เมษายน 2562
5. ตรวจสอบสวิตชิงโดย  วันที่ 24 เม.ย. 62
6. อนุมัติสวิตชิงโดย _____ วันที่ _____
7. สั่งทำสวิตชิงโดย
1. นายกฤษณะศักดิ์, นายขุนทอง, นายพิชชา, นายพนิต (กะ1 00.00 น. - 08.00 น.)
 2. นายสิทธิชัย, นายอนุสรณ์, นายศักดิ์สิทธิ์, นายมนอช (กะ2 08.00 น. - 16.00 น.)
 3. นายสถาพร, นายธนิต, นายณัฐกาญจน์, นายสามารถ (กะ3 16.00 น. - 24.00 น.)

ที่	รหัสอุปกรณ์	สภาพอุปกรณ์ ปกติก่อน ดำเนินการ	ดำเนินการ	เวลา	ผู้ดำเนินการ	ผู้สั่งการ	หมายเหตุ
1	ตรวจสอบอุปกรณ์และสวิตก่อนการ Switching						
2	NOM-TP1	"OLTC" Auto	"OLTC" Manual		NOM		-
3	NOM01VB-01	"ON" Auto Reclose	"OFF" Auto Reclose		NOM		- Load = 5.79 MW
4	NOM02VB-01	"ON" Auto Reclose	"OFF" Auto Reclose		NOM		- Load = 2.50 MW
5	NOM03VB-01	"ON" Auto Reclose	"OFF" Auto Reclose		NOM		- Load = 3.30 MW
6	NOM04VB-01	"ON" Auto Reclose	"OFF" Auto Reclose		NOM		- Load = 6.24 MW
7	NOM05VB-01	"ON" Auto Reclose	"OFF" Auto Reclose		NOM		- Load = 0.27 MW
8	NOM02R-02	Normal	Nonreclosing, ALT		นปม.		R ป้อมตำรวจเขาคันทอก
9	NOM04R-01	Normal	Nonreclosing, ALT		บปง.		R บ้านตลาดนัด
10	TMA04R-02	Normal	Nonreclosing, ALT		ทมง.		R ไลน์หนองตากยา
11	DMA-TP1	"OLTC" Auto	"OLTC" Manual		DMA		-
12	DMA08R-01	Normal	Nonreclosing, ALT		ดมข.		R บ้านรางสาสี่
13	TMK-TP1	"OLTC" Auto	"OLTC" Manual		TMK		-
14	TMK05VB-01	"ON" Auto Reclose	"OFF" Auto Reclose		TMK		-
15	TMK02R-01	Normal	Nonreclosing, ALT		ทมก.		R ตลาดห้วยเหนียว
16	TMK02R-02	Normal	Nonreclosing, ALT		ทมก.		R หนองพลับ
17	TM-KT1A	"OLTC" Auto	"OLTC" Manual		EGAT		-
18	TM-KT2A	"OLTC" Auto	"OLTC" Manual		EGAT		-
19	TMA04VB-01	"ON" Auto Reclose	"OFF" Auto Reclose		TMA		-
20	TMA09VB-01	"ON" Auto Reclose	"OFF" Auto Reclose		TMA		-
21	TMA04R-01	Normal	Nonreclosing, ALT		ทมง.		R ไลน์สำรอง
22	TMA04R-03	Normal	Nonreclosing, ALT		ทมง.		R ป้อมตำรวจบ้านใหม่
23	BP2-KT4A	"OLTC" Auto	"OLTC" Manual		EGAT		-
24	BP2-KT6A	"OLTC" Auto	"OLTC" Manual		EGAT		-
25	BPB05VB-01	"ON" Auto Reclose	"OFF" Auto Reclose		BPB		-
26	BPB07VB-01	"ON" Auto Reclose	"OFF" Auto Reclose		BPB		-
27	BPB09VB-01	"ON" Auto Reclose	"OFF" Auto Reclose		BPB		-

ที่	รหัสอุปกรณ์	สภาพอุปกรณ์ ปกติก่อน ดำเนินการ	ดำเนินการ	เวลา	ผู้ดำเนินการ	ผู้สั่งการ	หมายเหตุ
28	PTR-TP2	"OLTC" Auto	"OLTC" Manual		ศุภชัย เพชร		- -
29	PTR07VB-01	"ON" Auto Reclose	"OFF" Auto Reclose		ศุภชัย เพชร		- -
30	PTR07R-02	Normal	Nonreclosing, ALT		ศุภชัย เพชร		R สร้อยฟ้า
31	PTS-TP1	"OLTC" Auto	"OLTC" Manual		ศุภชัย เพชร		- -
32	PTS01VB-01	"ON" Auto Reclose	"OFF" Auto Reclose		ศุภชัย เพชร		- -
33	ย้ายโหลด TMA04 บางส่วน ไปจ่ายจาก TMA09						
34	TMABVB-01	ปลด	สับ		TMA		- ขนานบัส
35	TMA04S-06	ปลด	สับ		ทมจ.		SF6 วังขนาย (บน-ล่าง)
36	TMA04S-05	สับ	ปลด(ใช้โหลดบัสเตอร์)		ทมจ.		DIS ตรงข้ามวัดวังขนาย
37	TMABVB-01	สับ	ปลด		TMA		- ขนานบัส
38	ย้ายโหลด TMK02 บางส่วน ไปจ่ายจาก TMK05						
39	TMK02S-10	ปลด	สับ		ทมก.		DIS อานามัยห้วยเหนียว
40	TMK02R-01	สับ	ปลด		ทมก.		R ตลาดห้วยเหนียว
41	ย้ายโหลด NOM03 บางส่วน ไปจ่ายจาก TMA04						
42	NOM03S-07	ปลด	สับ		ตสร.		SF6 บ้านหนองน้ำขุ่น
43	TMA04S-14	ปลด	สับ		ตสร.		DIS บ้านห้วยไร่
44	NOM03S-02	สับ	ปลด, ล็อกคาน		นปม.		SF6 ฝัสามเกาะ
45	NOM03S-07	สับ	ปลด, ล็อกคาน		ตสร.		SF6 บ้านหนองน้ำขุ่น
46	ย้ายโหลด NOM02, NOM03 บางส่วน ไปจ่ายจาก DMA08						
47	DMA08S-06	ปลด	สับ		ตมข.		SF6 สวนเปี่ยมสุข
48	NOM02R-02	สับ	ปลด		ตสร.		R ป้อมตำรวจเขาคันทรง
49	NOM03S-05	ปลด	สับ		ตสร.		SF6 บ้านหนองข้าวนก
50	NOM03R-01	สับ	ปลด		ตสร.		R หนองตากยา
51	ย้ายโหลด NOM02 บางส่วน ไปจ่ายจาก TMK02						
52	NOM02S-08	ปลด	สับ		ตสร.		SF6 ช่างโรงไม้หิน
53	NOM02S-02	สับ	ปลด, ล็อกคาน		นปม.		SF6 บ้านสระสี่มุม
54	ย้ายโหลด NOM04 บางส่วน ไปจ่ายจาก PTR07 (ศุภชัย เพชรบุรี)						
55	ให้ ศุภชัย เพชรบุรี BY PASS PTR07R-02 สร้อยฟ้า						
56	PTR07S-24	ปลด	สับ		ศุภชัย เพชร		SF6 บ้านชำแระ
57	NOM04R-01	สับ	ปลด + ปลดใบมีด Load บปง.				R บ้านตลาดนัด
58	ย้ายโหลด BPB09 บางส่วน ไปจ่ายจาก BPB05						
59	BPB05S-07	ปลด	สับ		บปง.		SF6 ไพรชณีย์
60	BPB09S-07	สับ	ปลด, ล็อกคาน		บปง.		SF6 ซอยริมแม่น้ำ
61	ย้ายโหลด NOM04 บางส่วน ไปจ่ายจาก NOM05 (วัดรัตนกร กว. ใน (ได้รับแจ้ง จาก ม.ค.ม.บ.จ.)						
62	NOM04S-04	ปลด	สับ		นปม.		DIS โค้งตลาดนัด
63	NOM04S-08	ปลด	ปลด(ใช้โหลดบัสเตอร์)		บปง.		DIS บ้านตลาดนัด
64	ย้ายโหลด NOM04 ไปจ่ายจาก BPB09						
65	BPB09S-06	ปลด	สับ		บปง.	SCADA	SF6 หน้าเทศบาลเบิกไพร

ที่	รหัสอุปกรณ์	สภาพอุปกรณ์ ปกติก่อน ดำเนินการ	ดำเนินการ	เวลา	ผู้ดำเนินการ	ผู้สั่งการ	หมายเหตุ
66	NOM04S-03	ปลด	ปลด, ล็อกคาน		นปม.		SF6 บ.ตานอน
67	ย้ายโหลด NOM05 บางส่วนไปจ่ายจาก BPB09						
68	BPB09S-05	ปลด	สับ		บปง.	SCADA	SF6 โรงลิเกทองเคลิ้ม
69	NOM05S-03	ปลด	ปลด, ล็อกคาน		นปม.		SF6 บ.ตานอน
70	ย้ายโหลด NOM01 ไปจ่ายจาก BPB07						
71	BPB07S-07	ปลด	สับ		บปง.		SF6 บ.ชูเท็ค
72	NOM01VB-01	ปลด	ปลด		NOM		-
73	ให้ กพย.นปม.ทำการ By-Pass Recloser NOM05R-04 บริเวณ มาบแค						
74	ตรวจสอบใบมีดด้าน Source และด้าน Load ของ Recloser NOM05R-04 ให้อยู่ตำแหน่งสับอยู่						
75	ย้ายโหลด NOM02 บางส่วน, NOM03 บางส่วน, NOM04 บางส่วน และ NOM05 บางส่วน ไปจ่ายจาก PTS01						
76	NOM05R-04	ปลด	สับ คง Nonreclosing, Alt, GND		นปม.		R มาบแค
77	SW.By pass	ปลด	สับ		นปม.		DIS R.มาบแค
78	NOM05R-04	ปลด	ปลด		นปม.		R มาบแค
79	NOM01BVB-01	สับ	ปลด		NOM		- INCOMING 1
80	NOM04YB-01	สับ	ปลด		NOM		- เบรกเกอร์ 115 เควี
81	NOM03YS-02	สับ	ปลด		NOM		- ใบมีด 115 เควี
82	ตรวจสอบแรงดันที่ BUS สฟ.หนองปลาหมอ และนำ CAP. เข้าที่ละ Step พร้อมควบคุมแรงดันให้อยู่ที่ 22.8 เควี						
83	ให้ควบคุมแรงดันที่ TMK-TP1 และ TM-KT1A ให้อยู่ที่ 23.0 เควี						
84	ให้คง Alternate ที่ TMA4R-01 และ TMK2R-02						
85	เมื่อพร้อมดับไฟ						
86	แจ้งบริษัท แอดวานซ์ไฟเบอร์(ท่าม่วง) ให้ปลดโหลดพร้อมปลดเบรกเกอร์ ออก						
87	แจ้งกฟอ.บปง. ตรวจสอบ LBS 115 kV รหัส BPB05YS-07 ให้อยู่ตำแหน่ง OPEN พร้อมล็อกกุญแจ						
88	1BPC02YB-01	"ON" Auto Reclose	"OFF" Auto Reclose		เบิกไพร		- CB 115 บ.เบิกไพรโครเจน
89	1BPC02YB-01	สับ	ปลด		เบิกไพร		- CB 115 บ.เบิกไพรโครเจน
90	1BPC02YS-01	สับ	ปลด		เบิกไพร		- ใบมีด บ.เบิกไพรโครเจน
91	1BPC02YS-02	สับ	ปลด		เบิกไพร		- ใบมีด บ.เบิกไพรโครเจน
92	BPB05YS-09	สับ	ปลด ล็อกกุญแจ		บปง.		- ตรงข้ามทางเข้าเบิกไพรโครเจน
93	ABS หน้าบริษัท	สับ	ปลด ล็อกกุญแจ		Advance		- หน้าบ.แอดวานซ์ไฟเบอร์
94	NOM04S-05	สับ	ปลด(ใช้โหลดบัสเตอร์)		บปง.		DIS โรงแม่ฟ.ตั้งสุข
95	แจ้งกฟอ.บปง. โหลดโหลดหม้อแปลง 2 เครื่องตั้งแต่จุดตัด DDE - Dis NOM04S-05 ออก						
96	หลังกฟอ.บปง. โหลดโหลดหม้อแปลง 2 เครื่องตั้งแต่จุดตัด DDE - Dis NOM04S-05 ออก แล้วเสร็จ						
97	แจ้ง Hotline 22 kV ตัด DDE บริเวณ หน้าบ. KK ออก (แบบมีไฟ)						
98	หลังHotline 22 kV ตัด DDE บริเวณ หน้าบ. KK ออก (แบบมีไฟ) แล้วเสร็จ						
99	แจ้งพื้นที่ไฟดับให้ผู้ควบคุมงานทราบ						
100	แจ้งผู้ควบคุมงาน Test ไฟ ถ้าไม่มีไฟให้ Short Ground จุด G1 ; G3						
101	แจ้งผู้ควบคุมงาน Test ไฟ ถ้าไม่มีไฟให้ Short Ground จุด G2 ; G4						
102	NOM02VB-01	"OFF" Auto Reclose	"ON" Auto Reclose		NOM		-
103	NOM03VB-01	"OFF" Auto Reclose	"ON" Auto Reclose		NOM		-

ที่	รหัสอุปกรณ์	สภาพอุปกรณ์ ปกติก่อน ดำเนินการ	ดำเนินการ	เวลา	ผู้ดำเนินการ	ผู้สั่งการ	หมายเหตุ
104	NOM04VB-01	"OFF" Auto Reclose	"ON" Auto Reclose		NOM		-
105	DMA-TP1	"OLTC" Manual	"OLTC" Auto		DMA		-
106	DMA08R-01	Nonreclosing, ALT	Normal		ดมข.		R บ้านรางสาตี
107	TMK-TP1	"OLTC" Manual	"OLTC" Auto		TMK		-
108	TMK05VB-01	"OFF" Auto Reclose	"ON" Auto Reclose		TMK		-
109	TM-KT1A	"OLTC" Manual	"OLTC" Auto		EGAT		-
110	TM-KT2A	"OLTC" Manual	"OLTC" Auto		EGAT		-
111	TMA04VB-01	"OFF" Auto Reclose	"ON" Auto Reclose		TMA		-
112	TMA09VB-01	"OFF" Auto Reclose	"ON" Auto Reclose		TMA		-
113	TMA04R-03	Nonreclosing, ALT	Normal		ทมง.		R ป้อมตำรวจบ้านใหม่
114	BP2-KT4A	"OLTC" Manual	"OLTC" Auto		EGAT		-
115	BP2-KT6A	"OLTC" Manual	"OLTC" Auto		EGAT		-
116	BPB05VB-01	"OFF" Auto Reclose	"ON" Auto Reclose		BPB		-
117	BPB07VB-01	"OFF" Auto Reclose	"ON" Auto Reclose		BPB		-
118	BPB09VB-01	"OFF" Auto Reclose	"ON" Auto Reclose		BPB		-
119	PTR-TP2	"OLTC" Manual	"OLTC" Auto		ศูนย์ฯ เพชร		- -
120	PTR07VB-01	"OFF" Auto Reclose	"ON" Auto Reclose		ศูนย์ฯ เพชร		- -
121	PTS-TP1	"OLTC" Manual	"OLTC" Auto		ศูนย์ฯ เพชร		- -
122	PTS01VB-01	"OFF" Auto Reclose	"ON" Auto Reclose		ศูนย์ฯ เพชร		- -
123	แจ้งผู้ควบคุมงานปฏิบัติงานได้						
สิ้นสุด Switching ช่วงเช้า							
124	หลังจาก ปฏิบัติงานตรวจสอบหม้อแปลงแล้วเสร็จ						
125	แจ้งผู้ควบคุมงาน ปลด Short Ground จุด G1 ; ๕3						
126	แจ้งผู้ควบคุมงาน ปลด Short Ground จุด G2 ; ๕4						
127	NOM02VB-01	"ON" Auto Reclose	"OFF" Auto Reclose		NOM		-
128	NOM03VB-01	"ON" Auto Reclose	"OFF" Auto Reclose		NOM		-
129	DMA-TP1	"OLTC" Auto	"OLTC" Manual		DMA		-
130	DMA08R-01	Normal	Nonreclosing, ALT		ดมข.		R บ้านรางสาตี
131	TMK-TP1	"OLTC" Auto	"OLTC" Manual		TMK		-
132	TMK05VB-01	"ON" Auto Reclose	"OFF" Auto Reclose		TMK		-
133	TM-KT1A	"OLTC" Auto	"OLTC" Manual		EGAT		-
134	TM-KT2A	"OLTC" Auto	"OLTC" Manual		EGAT		-
135	TMA04VB-01	"ON" Auto Reclose	"OFF" Auto Reclose		TMA		-
136	TMA09VB-01	"ON" Auto Reclose	"OFF" Auto Reclose		TMA		-
137	TMA04R-03	Normal	Nonreclosing, ALT		ทมง.		R ป้อมตำรวจบ้านใหม่
138	BP2-KT4A	"OLTC" Auto	"OLTC" Manual		EGAT		-
139	BP2-KT6A	"OLTC" Auto	"OLTC" Manual		EGAT		-
140	BPB05VB-01	"ON" Auto Reclose	"OFF" Auto Reclose		BPB		-

ที่	รหัสอุปกรณ์	สภาพอุปกรณ์ ปกติก่อน ดำเนินการ	ดำเนินการ	เวลา	ผู้ดำเนินการ	ผู้สั่งการ	หมายเหตุ
141	BPB07VB-01	"ON" Auto Reclose	"OFF" Auto Reclose		BPB		-
142	BPB09VB-01	"ON" Auto Reclose	"OFF" Auto Reclose		BPB		-
143	PTR-TP2	"OLTC" Auto	"OLTC" Manual		ศูนย์ฯ เพชร		- -
144	PTR07VB-01	"ON" Auto Reclose	"OFF" Auto Reclose		ศูนย์ฯ เพชร		- -
145	PTS-TP1	"OLTC" Auto	"OLTC" Manual		ศูนย์ฯ เพชร		- -
146	PTS01VB-01	"ON" Auto Reclose	"OFF" Auto Reclose		ศูนย์ฯ เพชร		- -
147	เมื่อพร้อมจ่ายไฟ						
148	แจ้ง Hotline 22 kV เชื่อม DDE บริเวณ หน้าบ. KK เข้า (แบบมีไฟ)						
149	หลัง Hotline 22 kV เชื่อม DDE บริเวณ หน้าบ. KK เข้า (แบบมีไฟ) แล้วเสร็จ						
150	แจ้ง กฟอ.บปง. นำโหดหม้อแปลง 2 เครื่องตั้งแต่จุดตัด DDE - Dis NOM04S-05 เข้า						
151	หลัง กฟอ.บปง. นำโหดหม้อแปลง 2 เครื่องตั้งแต่จุดตัด DDE - Dis NOM04S-05 เข้า แล้วเสร็จ						
152	NOM04S-05	ปลด	สับ		บปง.		DIS โรงแม่ต.ตั้งสุข
153	BPB05YS-09	ปลด	สับ		บปง.		- ตรงข้ามทางเข้าเบิกไพรโครเจน
154	1BPC02YS-01	ปลด	สับ		เบิกไพร		- ใบมีด บ.เบิกไพรโครเจน
155	1BPC02YS-02	ปลด	สับ		เบิกไพร		- ใบมีด บ.เบิกไพรโครเจน
156	1BPC02YB-01	ปลด	สับ คง"OFF" AutoReclose		เบิกไพร		- CB 115 บ.เบิกไพรโครเจน
157	แจ้งบริษัท แอดวานซ์ไฟเบอร์(ท่าม่วง) ว่าจะจ่ายไฟให้บริษัท เมื่อบริษัทพร้อมรับไฟ						
158	ABS หน้าบริษัท	ปลด	สับ		Advance		- หน้าบ.แอดวานซ์ไฟเบอร์
159	1BPC02YB-01	"OFF" Auto Reclose	"ON" Auto Reclose		เบิกไพร		- CB 115 บ.เบิกไพรโครเจน
160	ย้ายโหด NOM01, NOM05 และ NOM02, NOM03 บางส่วน กลับจาก PTS02						
161	NOM03YS-02	ปลด	สับ		NOM		- ใบมีด 115 เควี
162	NOM04YB-01	ปลด	สับ		NOM		- เบรกเกอร์ 115 เควี
163	ปรับแรงดันที่ NOM-TP1 ให้อยู่ที่ 22.5 เควี						
164	NOM01BVB-01	ปลด	สับ		NOM		- INCOMING 1
165	NOM05VB-01	สับ	ปลด		NOM		-
166	ย้ายโหนด NOM04 บางส่วน กลับจาก PTR07 (ศูนย์ฯ เพชรบุรี) ; NOM 4 R-01 <i>คืน สัน 9 มีถ Load เข้าหัว 3 เฟส</i>						
167	NOM04R-01	ปลด	สับ คง Nonreclosing,Alt		บปง.		R บ้านตลาดนัด
168	PTR07S-24	สับ	ปลด, ล็อคคาน		ศูนย์ฯ เพชร		SF6 บ้านชำระ
169	ให้ ศูนย์ฯ เพชรบุรี จ่าย PTR07R-02 สร้อยฟ้า ได้ตามปกติ						
170	ให้ กพย.นปม.ทำการปลด By-Pass Recloser NOM05R-04 บริเวณ มาบแค						
171	NOM05VB-01	ปลด	สับ คง"OFF" AutoReclose		NOM		-
172	NOM05R-04	ปลด	สับ คง Nonreclosing,Alt,GND		นปม.		R มาบแค
173	SW.By pass	สับ	ปลด		นปม.		Dis R.มาบแค
174	NOM05R-04	ปลด	ปลด		นปม.		R มาบแค
175	ย้ายโหนด NOM04 กลับจาก BPB09						
176	NOM04S-03	ปลด	สับ		นปม.		SF6 บ.दानอน
177	BPB09S-06	สับ	ปลด		บปง.	SCADA	SF6 หน้าเทศบาลเบิกไพร
181	ย้ายโหนด NOM05 บางส่วนกลับจาก BPB09						

ที่	รหัสอุปกรณ์	สภาพอุปกรณ์ ปกติก่อน ดำเนินการ	ดำเนินการ	เวลา	ผู้ดำเนินการ	ผู้สั่งการ	หมายเหตุ
182	NOM05S-03	ปลด	สับ		นปม.		SF6 บ.ตานอน
183	BPB09S-05	สับ	ปลด		บปง.	SCADA	SF6 โรงลิเกทองเคลิ้ม
178	ย้ายโหลด NOM04 บางส่วนกลับจาก NOM05 (ฉนวน 11ก. 1ข. ได้ 3 ม. 1ข. 2ก. 1ข. 3 ม. 1ข.)						
179	NOM04S-08	ปลด	สับ		บปง.		DIS บ้านตลาดนัด
180	NOM04S-04	สับ	ปลด(ใช้โหลดบัสเตอร์)		นปม.		DIS เคิ่งตลาดนัด
184	ย้ายโหลด NOM01 กลับจาก BPB07						
185	NOM01VB-01	ปลด	สับ คง"OFF" AutoReclose		NOM		-
186	BPB07S-07	สับ	ปลด		บปง.		SF6 บ.ชูเท็ค
187	ย้ายโหลด BPB09 บางส่วน กลับจาก BPB05						
188	BPB09S-07	ปลด	สับ		บปง.		SF6 ซอยริมแม่น้ำ
189	BPB05S-07	สับ	ปลด, ล็อคคาน		บปง.		SF6 ไปรษณีย์
190	ย้ายโหลด NOM02 บางส่วน กลับจาก TMK02						
191	NOM02S-02	ปลด	สับ		นปม.		SF6 บ้านสระสีมม
192	NOM02S-08	สับ	ปลด, ล็อคคาน		ตสร.		SF6 ช่างโรงไม้หิน
193	ย้ายโหลด NOM03 บางส่วน กลับจาก TMA04						
194	NOM03S-07	ปลด	สับ		ตสร.		SF6 บ้านหนองน้ำขุ่น
195	NOM03S-02	ปลด	สับ		นปม.		SF6 ไร่สามเกาะ
196	TMA04S-14	สับ	ปลด(ใช้โหลดบัสเตอร์)		ตสร.		DIS บ้านห้วยไร่
197	NOM03S-07	สับ	ปลด, ล็อคคาน		ตสร.		SF6 บ้านหนองน้ำขุ่น
198	ย้ายโหลด NOM02, NOM03 บางส่วน กลับจาก DMA08						
199	NOM03R-01	ปลด	สับ คง Nonreclosing, Alt		ตสร.		R หนองตากยา
200	NOM03S-05	สับ	ปลด, ล็อคคาน		ตสร.		SF6 บ้านหนองข้าวนก
201	NOM02R-02	ปลด	สับ คง Nonreclosing, Alt		ตสร.		R บ่อมตำรวจเขาคันหมอก
202	DMA08S-06	สับ	ปลด, ล็อคคาน		ตสร.		SF6 สวนเปี่ยมสุข
203	ย้ายโหลด TMK02 บางส่วน กลับจาก TMK05						
204	TMK02R-01	ปลด	สับ คง Nonreclosing, Alt		ทมก.		R ตลาดห้วยเหนียว
205	TMK02S-10	สับ	ปลด(ใช้โหลดบัสเตอร์)		ทมก.		DIS อนามัยห้วยเหนียว
206	ย้ายโหลด TMA04 บางส่วน กลับจาก TMA09						
207	TMABVB-01	ปลด	สับ		TMA		- ขนานบัส
208	TMA04S-05	ปลด	สับ		ทมง.		DIS ตรงข้ามวัดวังขนาย
209	TMA04S-06	สับ	ปลด, ล็อคคาน		ทมง.		SF6 วังขนาย (บน-ล่าง)
210	TMABVB-01	สับ	ปลด		TMA		- ขนานบัส
211	NOM-TP1	"OLTC" Manual	"OLTC" Auto		NOM		-
212	NOM01VB-01	"OFF" Auto Reclose	"ON" Auto Reclose		NOM		-
213	NOM02VB-01	"OFF" Auto Reclose	"ON" Auto Reclose		NOM		-
214	NOM03VB-01	"OFF" Auto Reclose	"ON" Auto Reclose		NOM		-
215	NOM04VB-01	"OFF" Auto Reclose	"ON" Auto Reclose		NOM		-
216	NOM05VB-01	"OFF" Auto Reclose	"ON" Auto Reclose		NOM		-

ที่	รหัสอุปกรณ์	สภาพอุปกรณ์ ปกติก่อน ดำเนินการ	ดำเนินการ	เวลา	ผู้ดำเนินการ	ผู้สั่งการ	หมายเหตุ
217	NOM02R-02	Nonreclosing, ALT	Normal		นปม.		R ป้อมตำรวจเขาคันทอก
218	NOM04R-01	Nonreclosing, ALT	Normal		บปง.		R บ้านตลาดนัด
219	TMA04R-02	Nonreclosing, ALT	Normal		ทมง.		R ไลน์หนองตากยา
220	DMA-TP1	"OLTC" Manual	"OLTC" Auto		DMA		- -
221	DMA08R-01	Nonreclosing, ALT	Normal		ดมข.		R บ้านรางสาสี่
222	TMK-TP1	"OLTC" Manual	"OLTC" Auto		TMK		- -
223	TMK05VB-01	"OFF" Auto Reclose	"ON" Auto Reclose		TMK		- -
224	TMK02R-01	Nonreclosing, ALT	Normal		ทมก.		R ตลาดห้วยเหนียว
225	TMK02R-02	Nonreclosing, ALT	Normal		ทมก.		R หนองพลับ
226	TM-KT1A	"OLTC" Manual	"OLTC" Auto		EGAT		- -
227	TM-KT2A	"OLTC" Manual	"OLTC" Auto		EGAT		- -
228	TMA04VB-01	"OFF" Auto Reclose	"ON" Auto Reclose		TMA		- -
229	TMA09VB-01	"OFF" Auto Reclose	"ON" Auto Reclose		TMA		- -
230	TMA04R-01	Nonreclosing, ALT	Normal		ทมง.		R ไลน์สำรอง
231	TMA04R-03	Nonreclosing, ALT	Normal		ทมง.		R ป้อมตำรวจบ้านใหม่
232	BP2-KT4A	"OLTC" Manual	"OLTC" Auto		EGAT		- -
233	BP2-KT6A	"OLTC" Manual	"OLTC" Auto		EGAT		- -
234	BPB05VB-01	"OFF" Auto Reclose	"ON" Auto Reclose		BPB		- -
235	BPB07VB-01	"OFF" Auto Reclose	"ON" Auto Reclose		BPB		- -
236	BPB09VB-01	"OFF" Auto Reclose	"ON" Auto Reclose		BPB		- -
237	PTR-TP2	"OLTC" Manual	"OLTC" Auto		ศูนย์ฯ เพชร		- -
238	PTR07VB-01	"OFF" Auto Reclose	"ON" Auto Reclose		ศูนย์ฯ เพชร		- -
239	PTR07R-02	Nonreclosing, ALT	Normal		ศูนย์ฯ เพชร		R สร้อยฟ้า
240	PTS-TP1	"OLTC" Manual	"OLTC" Auto		ศูนย์ฯ เพชร		- -
241	PTS01VB-01	"OFF" Auto Reclose	"ON" Auto Reclose		ศูนย์ฯ เพชร		- -

สิ้นสุด Switching

แผนผัง Singleline Diagram แสดงพื้นที่ดับกระแสไฟและจุดช็อตกราวนด์

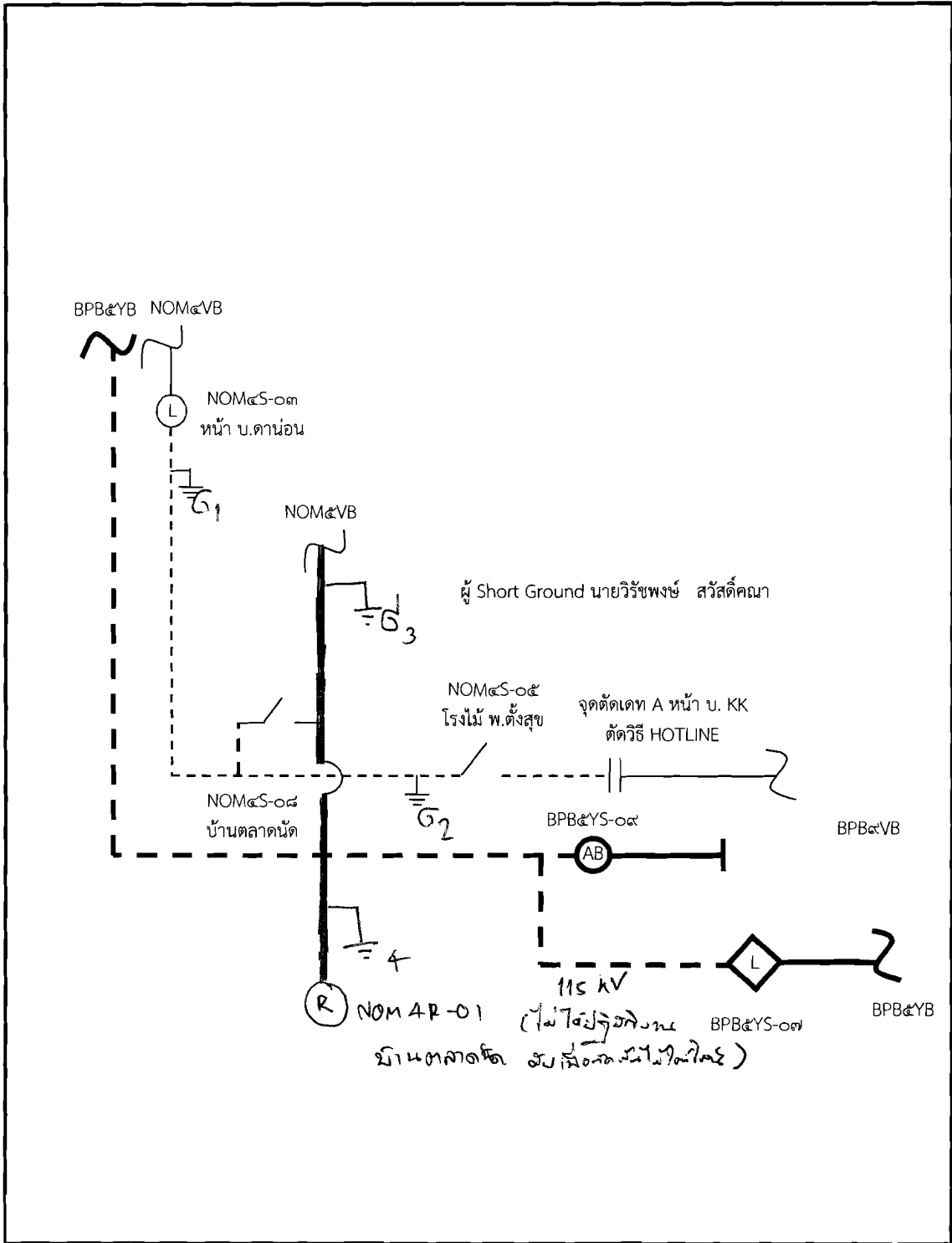

หมายเหตุ

- - - - - เส้นแสดงพื้นที่ดับกระแสไฟฟ้าเพื่อปฏิบัติงาน
- ⊥ ตำแหน่งจุด Short Ground
- || จุดตัดเคท

ผู้ควบคุมงาน นายสมบัติ กองธรรม
 ผู้ Short Ground นายวิรัชพงษ์ สวัสดิ์คณา
 จป. นายพลกิจ จงวัชรสถิตย์



การไฟฟ้าส่วนภูมิภาค
PROVINCIAL ELECTRICITY AUTHORITY

จาก กปบ.(ก.๓) ถึง กปบ.(ต.๑)
เลขที่ ก.๓ กปบ.(คฟ.) /๒๕๖๒ วันที่
เรื่อง ขอฝากโหลดระบบ ๒๒ เควี

เรียน อก.ปบ.(ต.๑)

ด้วยในวันอาทิตย์ที่ ๕ พฤษภาคม ๒๕๖๒ เวลา ๐๘.๓๐ น. - ๑๖.๓๐ น. กปบ.(ก.๓) มีแผนงานดับไฟสายส่ง ๑๑๕ เควี ช่วงสถานีฯ เบิกไพรโคเจน (SPP) - สถานีฯ หนองปลาหมอ เพื่อให้ กฟอ.บ้านโป่งปรับปรุงระบบจำหน่ายใต้ไลน์สายส่ง บริเวณโค้งมะขามคู่ โดยต้องย้ายโหลดสถานีฯ หนองปลาหม้อออกทั้งหมด

ดังนั้น จึงขอให้ กปบ.(ต.๑) เตรียมระบบรองรับการถ่ายเทโหลดระบบ ๒๒ เควี วงจร NOM05 สถานีฯ หนองปลาหมอ โหลดรวมประมาณ ๖ MW ไปรับไฟจากวงจร PTS01 สถานีฯ โพธาราม ๒ ผ่าน Recloser รหัส NOM5R-04 บริเวณมาบแค จุดแบ่งแดน กฟส.หนองปลาหมอ กับ กฟอ.โพธาราม และวงจร NOM04 สถานีฯ หนองปลาหมอ โหลดรวม ๒ MW ไปรับจากวง PTS09 สถานีฯ โพธาราม ๒ ผ่าน Load Break Switch SF๖ รหัส PTR7S-24 บริเวณบ้านชำแระ จุดแบ่งแดน กฟอ.บ้านโป่ง กับ กฟอ.ดำเนินสะดวก ตามวันและเวลาดังกล่าวต่อไป

จึงเรียนมาเพื่อโปรดทราบ และดำเนินการในส่วนที่เกี่ยวข้องต่อไป

ที่ ก.๓ กปบ.(คฟ.) /๒๕๖๒

เรียน ผจก.กฟอ.บปง., กฟส.ทมจ., กฟส.นปม., กฟย.ตสร.

เพื่อโปรดทราบ และแจ้งส่วนที่เกี่ยวข้องดำเนินการต่อไป